Paroisse Saint-Jean du Ferrain Messe du 19 février 2023 - Leers 7° dimanche année A

Entrée : Que vive mon âme à te louer !
Tu as posé une lampe, Une lumière sur ma route, Ta Parole, Seigneur (bis).
1 Heureux ceux qui marchent dans tes voies, Seigneur !
De tout mon cœur je veux garder ta parole, ne me délaisse pas, Dieu de ma joie !

3 Heureux ceux qui suivent tes commandements !
Oui, plus que l'or, que l'or fin, j'aime ta loi ; plus douce que le miel est ta promesse.

Pardon ***Messe de la Réunion***
Seigneur Jésus, envoyé par le Père pour réunir toute l'humanité. KYRIE ELÉISON, KYRIE ELÉISON.
Ô Christ, venu dans le monde pour nous ouvrir un chemin d'unité. CHRISTE ELÉISON, CHRISTE ELÉISON.
Seigneur Jésus, élevé dans la gloire, tu nous conduis vers un monde de paix. KYRIE ELÉISON, KYRIE ELÉISON.

Gloire à Dieu au plus haut des cieux et paix sur la terre aux hommes qu'il aime (bis) !
1 . Nous te louons, nous te bénissons, nous t'adorons, nous te glorifions,
nous te rendons grâce pour ton immense gloire
2. Seigneur Dieu, Roi du ciel, Dieu le Père tout-puissant,
Seigneur Fils unique, Jésus-Christ, Seigneur Dieu, Agneau de Dieu, le Fils du Père
3. Toi qui enlèves le péché du monde, prends pitié de nous. Toi qui enlèves le péché du monde, reçois notre prière,
Toi qui es assis à la droite du Père, prends pitié de nous
4. Car Toi seul es Saint, Toi seul es Seigneur, Toi seul es le Très-Haut,
Jésus-Christ, avec le Saint-Esprit, dans le gloire de Dieu le Père. Amen! Amen! Amen! Amen!

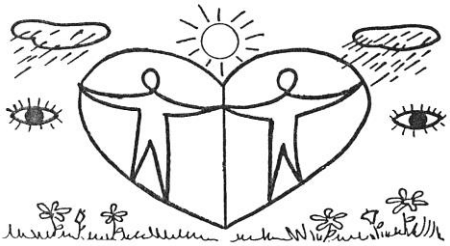

Lecture du livre des Lévites
Psaume 102 : Le Seigneur est tendresse et pitié.
Lecture de la 1° lettre de saint Paul apôtre aux Corinthiens
ALLELUIA ! ALLELUIA ! ALLELUIA ! ALLELUIA ! (bis)
Nous te louons, nous t'acclamons, Jésus vivant, Toi le ressuscité !
Nous te louons, nous t'acclamons, Verbe de Vie, la Parole incarnée
Évangile de Jésus Christ selon saint Matthieu

Prière universelle : Sur la terre des hommes, fais briller, Seigneur, ton amout

Préface Saint, saint, saint le Seigneur, Dieu de l'univers (bis)
Le ciel et la terre sont remplis de ta gloire Hosanna, Hosanna au plus haut des cieux (bis)
Béni soit Celui qui vient au nom du Seigneur. Hosanna, Hosanna au plus haut des cieux (bis)

Anamnèse : Gloire à Toi qui étais mort, Gloire à Toi qui es vivant, Notre Sauveur et notre Dieu,
Viens, Seigneur Jésus (bis)

1 et 2 **Agneau de Dieu**, qui enlèves les péchés du monde, prends pitié de nous, prends pitié de nous
3 Agneau de Dieu, qui enlèves les péchés du monde, donne-nous la paix, donne-nous la paix.

Communion : En marchant vers Toi, Seigneur, notre cœur est plein de joie
Ta lumière nous conduit vers le Père, dans l'Esprit, au Royaume de la Vie.
1 Par ce Pain que nous mangeons, Pain des pauvres, Pain des forts,
Tu restaures notre corps, Tu apaises notre faim, jusqu'au jour de ton retour.

3 Par ce Pain que nous mangeons, Pain unique, Pain rompu,
Tu rassembles les croyants, peuple saint de baptisés, appelés à l'unité.

Envoi Qu'il est formidable d'aimer , qu'il est formidable
Qu'il est formidable d'aimer, qu'il est formidable de tout donner pour aimer !
Quand on n'a que ses mains à tendre ou à donner,
Quand on n'a que ses yeux pour rire ou pour pleurer
Quand on n'a que sa voix pour crier et chanter,
Quand on n'a que sa vie et qu'on veut la donner

Messe du samedi 18 et dimanche 19 février 2023 – 7ème dim TO/A

PREMIERE LECTURE

Lecture du livre des Lévites (Lv 19, 1-2.17-18)

Le Seigneur parla à Moïse et dit : « Parle à toute l'assemblée des fils d'Israël. Tu leur diras : Soyez saints, car moi, le Seigneur votre Dieu, je suis saint. Tu ne haïras pas ton frère dans ton cœur. Mais tu devras réprimander ton compatriote, et tu ne toléreras pas la faute qui est en lui. Tu ne te vengeras pas. Tu ne garderas pas de rancune contre les fils de ton peuple. Tu aimeras ton prochain comme toi-même. Je suis le Seigneur. » – Parole du Seigneur.

Psaume : Le Seigneur est tendresse et pitié

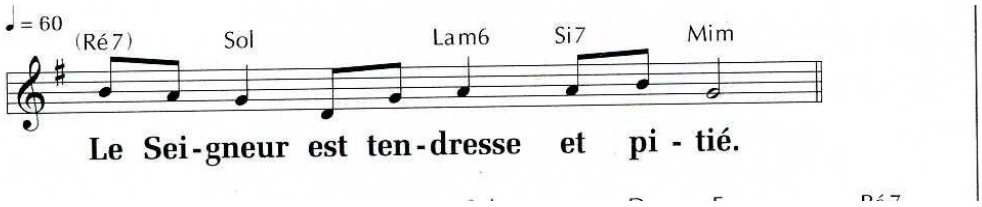

1 - Bénis le Seigneur, ô mon âme,
bénis son nom très saint, tout mon être !
Bénis le Seigneur, ô mon âme,
n'oublie aucun de ses bienfaits !

2 - Car il pardonne toutes tes offenses
et te guérit de toute maladie ;
il réclame ta vie à la tombe
et te couronne d'amour et de tendresse.

3 - Le Seigneur est tendresse et pitié,
lent à la colère et plein d'amour ;
il n'agit pas envers nous selon nos fautes,
ne nous rend pas selon nos offenses.

4 - Aussi loin qu'est l'orient de l'occident,
il met loin de nous nos péchés ;
comme la tendresse du père pour ses fils,
la tendresse du Seigneur pour qui le craint !

DEUXIEME LECTURE

Lecture de la première lettre de Saint Paul apôtre aux Corinthiens (1 Co 3, 16-23)

Frères, ne savez-vous pas que vous êtes un sanctuaire de Dieu, et que l'Esprit de Dieu habite en vous ? Si quelqu'un détruit le sanctuaire de Dieu, cet homme, Dieu le détruira, car le sanctuaire de Dieu est saint, et ce sanctuaire, c'est vous. Que personne ne s'y trompe : si quelqu'un parmi vous pense être un sage à la manière d'ici-bas, qu'il devienne fou pour devenir sage. Car la sagesse de ce monde est folie devant Dieu. Il est écrit en effet : C'est lui qui prend les sages au piège de leur propre habileté. Il est écrit encore : Le Seigneur le sait : les raisonnements des sages n'ont aucune valeur ! Ainsi, il ne faut pas mettre sa fierté en tel ou tel homme. Car tout vous appartient, que ce soit Paul, Apollos, Pierre, le monde, la vie, la mort, le présent, l'avenir : tout est à vous, mais vous, vous êtes au Christ, et le Christ est à Dieu. – Parole du Seigneur.