Paroisse Saint-Jean du Ferrain ***Messe du 26 mars 2023*** ***Leers***

5° dimanche de Carême année A Dimanche du CCFD

Seigneur, ouvre à tous les hommes ton chemin d'espérance.
Avec Toi, prenons le départ vers une vie nouvelle.

Entrée : Signes par milliers, traces de ta gloire, signes par milliers, Dieu dans notre histoire. ***(bis)***
5. Pour nous, Seigneur, tu as choisi des signes, ***des signes d'unité: (bis)***
le pain de nos travaux, le vin des renouveaux, la table partagée. ***Dieu, la fête réveillée. (bis)***

Pardon ***(Messe du Serviteur)***

Kyrie, kyrie, kyrie eléison.
Christe, Christe, Christe eléison.
Kyrie, kyrie, kyrie eléison.

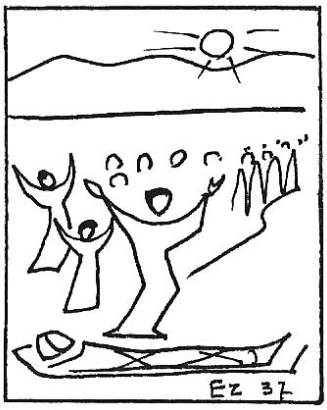

Lecture du livre du prophète Ezékiel
Psaume 129 Près du Seigneur est l'amour,
près de lui abonde le rachat
Lecture de la lettre de saint Paul apôtre aux Romains

Acclamation d'Evangile :
Dieu vainqueur de nos ténèbres, Louange et gloire à Toi!
Dieu vivant qui régénère, Louange et gloire à Toi!

Évangile de Jésus Christ selon saint Jean

Prière universelle : Accueille au creux de tes mains la prière de tes enfants

Préface Saint, saint, saint le Seigneur, Dieu de l'univers (bis)
Le ciel et la terre sont remplis de ta gloire
Hosanna au plus haut des cieux (bis)
Béni soit Celui qui vient au nom du Seigneur.
Hosanna au plus haut des cieux (bis)

Anamnèse : Nous proclamons ta mort, Seigneur Jésus Amen
Nous célébrons ta résurrection Amen Nous attendons ta venue dans la gloire, Amen

Geste de paix Laisse-moi te donner, comme à un frère, à un ami,
Laisse-moi te donner la paix de Jésus-Christ
Pour toi, pour moi, l'homme-Dieu a donné sa vie
Accueille en toi, accueille en toi la paix de son Esprit

Communion : 1 Pour former un seul Corps, boire à la même coupe
Pour former un seul Corps comme des milliers de grains ne font qu'un bout de pain.
Pour former un seul Corps, boire à la même coupe
Pour former un seul Corps et que l'on soit d'accord pour que règne l'Amour.
Mangeons ce Pain, le Pain vivant, buvons ce vin qui est son Sang
Corps et Sang de Jésus-Christ, pour suivre son chemin et devenir témoins

2 Pour former un seul Corps, boire à la même coupe
Pour former un seul Corps comme des milliers de grains n'offrent qu'un peu de vin.
Pour former un seul Corps, boire à la même coupe
Pour former un seul Corps donner chacun de soi pour que règne la joie.

Envoi Un grand champ à moissonner, une vigne à vendanger, Dieu appelle maintenant pour sa récolte!
Un grand champ à moissonner, une vigne à vendanger, Dieu appelle maintenant ses ouvriers!
2. Vers la terre où tu semas le désir d'un monde juste, conduis-nous, Seigneur!
Vers les coeurs où tu plantes l'espérance d'une alliance, nous irons, Seigneur!

Messe du samedi 25 et dimanche 26 mars 2023 – 5ème dimanche de CAREME

PREMIERE LECTURE

Lecture du livre du prophète Ezékiel (Ez 37, 12-14)

Ainsi parle le Seigneur Dieu : Je vais ouvrir vos tombeaux et je vous en ferai remonter, ô mon peuple, et je vous ramènerai sur la terre d'Israël. Vous saurez que Je suis le Seigneur, quand j'ouvrirai vos tombeaux et vous en ferai remonter, ô mon peuple ! Je mettrai en vous mon esprit, et vous vivrez ; je vous donnerai le repos sur votre terre. Alors vous saurez que Je suis le Seigneur : j'ai parlé et je le ferai – oracle du Seigneur. – Parole du Seigneur.

Psaume : Près du Seigneur est l'amour, près de lui abonde le rachat

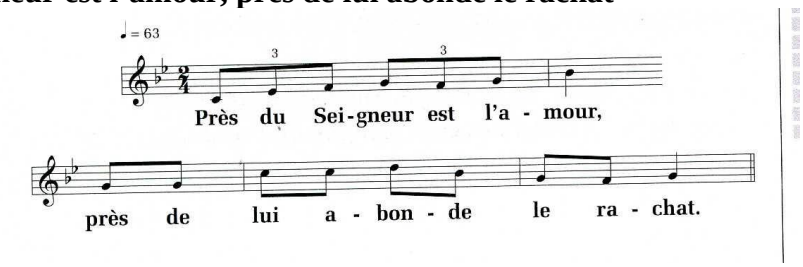

1 - Des profondeurs je crie vers toi, Seigneur,
Seigneur, écoute mon appel !
Que ton oreille se fasse attentive
au cri de ma prière !

2 - Si tu retiens les fautes, Seigneur,
Seigneur, qui subsistera ?
Mais près de toi se trouve le pardon
pour que l'homme te craigne.

3 - J'espère le Seigneur de toute mon âme ;
je l'espère, et j'attends sa parole.
Mon âme attend le Seigneur
plus qu'un veilleur ne guette l'aurore.

4 - Oui, près du Seigneur, est l'amour ;
près de lui, abonde le rachat.
C'est lui qui rachètera Israël
de toutes ses fautes.

DEUXIEME LECTURE

Lecture de la lettre de saint Paul apôtre aux Romains (Rm 8, 8-11)

Frères, ceux qui sont sous l'emprise de la chair ne peuvent pas plaire à Dieu. Or, vous, vous n'êtes pas sous l'emprise de la chair, mais sous celle de l'Esprit, puisque l'Esprit de Dieu habite en vous. Celui qui n'a pas l'Esprit du Christ ne lui appartient pas. Mais si le Christ est en vous, le corps, il est vrai, reste marqué par la mort à cause du péché, mais l'Esprit vous fait vivre, puisque vous êtes devenus des justes. Et si l'Esprit de celui qui a ressuscité Jésus d'entre les morts habite en vous, celui qui a ressuscité Jésus, le Christ, d'entre les morts donnera aussi la vie à vos corps mortels par son Esprit qui habite en vous. – Parole du Seigneur.

PRIÈRE DE SAINT FRANÇOIS D'ASSISE

Seigneur, faites de moi un instrument de votre paix.
Là où est la haine, que je mette l'amour. Là où est l'offense, que je mette le pardon.
Là où est la discorde, que je mette l'union. Là où est l'erreur, que je mette la vérité.
Là où est le doute que je mette la foi. Là où est le désespoir, que je mette l'espérance.
Là où sont les ténèbres, que je mette la lumière. Là où est la tristesse, que je mette la joie.
Faites que je ne cherche pas tant à être consolé que de consoler.
D'être compris que de comprendre. D'être aimé que d'aimer.
Parce que c'est en donnant que l'on reçoit. C'est en s'oubliant soi-même qu'on se retrouve.
C'est en pardonnant qu'on obtient le pardon.