Paroisse Saint-Jean du Ferrain Leers **Messe du 11 juin 2023** **Fête du Corps et Sang du Christ année A**

A l'intention des défunts du mois de mai

Entrée en Eglise de Charlotte

Entrée : Dieu nous accueille en sa maison, Dieu nous invite à son festin. Jour d'allégresse et jour de joie, Alleluia !
3 - Criez de joie pour notre Dieu, chantez pour lui, car il est bon,car éternel est son amour.
5 - Approchons-nous de ce repas où Dieu convie tous ses enfants, mangeons le pain qui donne vie.

Pardon Seigneur Jésus Christ envoyé par le Père pour sauver tous les hommes, Seigneur, prends pitié.
Seigneur prends pitié des pécheurs que nous sommes, Seigneur, prends pitié, Seigneur prends pitié (bis)
2 Toi qui es venu appeler les pécheurs, toi l'avenir de l'homme, O Christ prends pitié
O Christ prends pitié des pécheurs que nous sommes O Christ , prends pitié, O Christ prends pitié (bis)
3 Seigneur élevé dans la gloire du Père Intercède pour l'homm, Seigneur prends pitié.
Seigneur prends pitié des pécheurs que nous sommes Seigneur, prends pitié, Seigneur prends pitié (bis)

Gloire à Dieu au plus haut des cieux, et paix sur la terre aux hommes qu'il aime !
Gloire à Dieu au plus haut des cieux, Gloire, Gloire, gloire à Dieu !
1 Nous te louons, nous te bénissons, nous t'adorons, nous te glorifions et nous te rendons grâce pour ton immense gloire.
2 Seigneur Dieu le Père tout-puissant, Seigneur Fils unique Jésus-Christ, Seigneur Agneau de Dieu le Fils du Père.
3 Toi qui enlèves tous les péchés, sauve-nous du mal, prends pitié, assis auprès du Père, écoute nos prières.
4 Car Toi seul es saint et Seigneur Toi seul es le Très-Haut Jésus-Christ avec le Saint Esprit dans la gloire du Père.

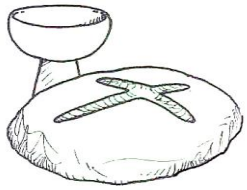

Lecture du livre du Deutéronome
Psaume 147 : Glorifie le Seigneur, Jérusalem !
Lecture de la première lettre de saint Paul Apôtre aux Corinthiens
Alléluia Klinguer
Évangile de Jésus Christ selon saint Jean

Prière universelle: La voix de tes enfants, Seigneur, résonne sur la terre, vers Toi, comme un encens, Seigneur, s'élèvent nos prières

Préface Saint le Seigneur Alleluia(ter) , Saint ! Saint ! Saint ! Le ciel et la terre sont remplis de ta gloire
Saint le Seigneur Alleluia(ter) , Saint ! Saint ! Saint !
Béni soit Celui qui vient au nom du Seigneur, Saint le Seigneur Alleluia(ter) , Saint ! Saint ! Saint !

Anamnèse : Gloire à Toi qui étais mort , Gloire à Toi ressuscité, Gloire à Toi notre avenir, Jésus-Christ !

Agneau véritable, Jésus Fils de Dieu, tu donnes sens à l'homme, agneau sans péché
Agneau sans péché tu donnes sens à l'homme , *Agneau de Dieu, prends pitié de nous ! (bis)*

Agneau véritable, Jésus Fils de Dieu tu rassembles les hommes, agneau de la paix
Agneau de la paix tu rassembles les hommes, *Agneau de Dieu, prends pitié de nous ! (bis)*

Agneau véritable, Jésus Fils de Dieu pain rompu pour les hommes, agneau immolé
Agneau immolé, pain rompu pour les hommes, *Agneau de Dieu, donne-nous la paix (bis)*

Communion : Venez ! approchons-nous de la table du Christ, il nous livre son Corps et son Sang, il se fait nourriture, pain de vie éternelle, nous fait boire à la coupe des noces de l'agneau!

1 La Sagesse de Dieu a préparé son vin, elle a dressé la table, elle invite les saints:
« Venez boire à la coupe! Venez manger le pain! Soyez la joie de Dieu, accourez au festin! »

2 Par le pain et le vin reçus en communion, voici le sacrifice qui vous rend à la Vie.
Le sang de l'Alliance jaillit du coeur de Dieu, quand le Verbe fait chair s'offre à nous sur la Croix.

Envoi Pour un seul et même Dieu, ils deviennent chemin et portent la lumière
Pour un seul et même Dieu, Ils deviennent chemin et partagent le pain.
4 Ton Peuple a pris lumière, sa nuit ne sera plus sans fin ;
lumière de Dieu au cœur de l'homme, lumière de l'homme au cœur de Dieu, ton Peuple a pris lumière.

Messe du samedi 10 et dimanche 11 juin 2023 LE SAINT SACREMENT

PREMIERE LECTURE

Lecture du livre du Deutéronome (Dt 8, 2-3.14b-16a)

Moïse disait au peuple d'Israël : « Souviens-toi de la longue marche que tu as faite pendant quarante années dans le désert ; le Seigneur ton Dieu te l'a imposée pour te faire passer par la pauvreté ; il voulait t'éprouver et savoir ce que tu as dans le cœur : allais-tu garder ses commandements, oui ou non ? Il t'a fait passer par la pauvreté, il t'a fait sentir la faim, et il t'a donné à manger la manne – cette nourriture que ni toi ni tes pères n'aviez connue – pour que tu saches que l'homme ne vit pas seulement de pain, mais de tout ce qui vient de la bouche du Seigneur. N'oublie pas le Seigneur ton Dieu qui t'a fait sortir du pays d'Égypte, de la maison d'esclavage. C'est lui qui t'a fait traverser ce désert, vaste et terrifiant, pays des serpents brûlants et des scorpions, pays de la sécheresse et de la soif. C'est lui qui, pour toi, a fait jaillir l'eau de la roche la plus dure. C'est lui qui, dans le désert, t'a donné la manne – cette nourriture inconnue de tes pères. » – Parole du Seigneur.

PSAUME : Glorifie le Seigneur, Jérusalem !

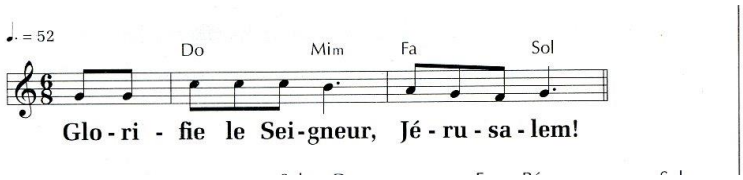

1 - Glorifie le Seigneur, Jérusalem !
Célèbre ton Dieu, ô Sion !
Il a consolidé les barres de tes portes,
dans tes murs il a béni tes enfants.

2 - Il fait régner la paix à tes frontières,
et d'un pain de froment te rassasie.
Il envoie sa parole sur la terre :
rapide, son verbe la parcourt.

3 - Il révèle sa parole à Jacob,
ses volontés et ses lois à Israël.
Pas un peuple qu'il ait ainsi traité ;
nul autre n'a connu ses volontés.

DEUXIEME LECTURE

Lecture de la première lettre de saint Paul Apôtre aux Corinthiens (1 Co 10, 16-17)

Frères, la coupe de bénédiction que nous bénissons, n'est-elle pas communion au sang du Christ ? Le pain que nous rompons, n'est-il pas communion au corps du Christ ? Puisqu'il y a un seul pain, la multitude que nous sommes est un seul corps, car nous avons tous part à un seul pain. – Parole du Seigneur.